

**UNIVERSIDADE VALE DO RIO DOCE**  
**PRÓ-REITORIA DE GRADUAÇÃO**  
**ASSESSORIA DE GRADUAÇÃO**  
**ESPAÇO A3 – APOIO AO ALUNO**

A IV Jornada de Educação Inclusiva da UNIVALE, ocorreu nos dias 10 e 11 de fevereiro de 2022, abordando o tema central: “Inclusão e acessibilidade na Universidade”, com reflexões sobre os desafios e conquistas.

Trata-se de uma ação institucional do Espaço A3, organizada com o apoio do GEPE – Setor de Apoio Pedagógico, e teve como objetivo geral realizar o lançamento oficial do Plano Institucional de Inclusão e Acessibilidade da Univale para o corpo docente, além de refletir sobre os desafios e as conquistas para a inclusão e acessibilidade, a partir de práticas de ensino, pesquisa e extensão, sob o viés dos tipos de acessibilidades metodológicas, atitudinais e físicas previstos no Plano.

Em razão do contexto de pandemia de Covid-19 à época de sua realização, o evento acontece de forma remota, com a seguinte programação:

**Universidade Vale do Rio Doce**  
**Governador Valadares/MG**

Campus Armando Vieira  
Rua Juiz de Paz José Lemos, 695  
Vila Bretas - CEP: 35030-260

Campus Antônio Rodrigues Coelho  
Rua Israel Pinheiro, 2000  
Universitário - CEP: 35020-220

**Missão:**

Construir e compartilhar o conhecimento por meio da formação de profissionais competentes, éticos e comprometidos com o desenvolvimento humano e regional.

**Visão:**

Ser referência como instituição educacional inovadora, comunitária e inclusiva.

## PROGRAMAÇÃO - 10 de fevereiro de 2022

| <b><u>MANHÃ (9h às 11h30)</u></b>  | <b><u>NOITE (19h às 21h30)</u></b>   |
|--|--|
| <p>09:00 - Abertura oficial (vídeo da reitora)</p> <p>09:10 - Acolhida da Assessoria de Graduação</p> <p>09:20 – Produção de Nuvem de palavras sobre inclusão e acessibilidade com a Pedagoga do GEPE, Fabrícia Abelha.</p> <p>09:30: Exposição sobre os serviços, programas e ações do Espaço A3, pelo Coordenador Edmarcius Carvalho Novaes.</p> <p>10:00 – Exposição sobre os tipos de acessibilidades metodológica, física e atitudinal, com as professoras Adelice Bicalho, Adriana Portugal e Hélica Contin.</p> <p>11:30 - Encerramento</p> | <p>19:00 - Abertura oficial (vídeo da reitora)</p> <p>19:10 - Acolhida da Assessoria de Graduação</p> <p>19:20 – Produção de Nuvem de palavras sobre inclusão e acessibilidade com a Pedagoga do GEPE, Fabrícia Abelha.</p> <p>19:30: Exposição sobre os serviços, programas e ações do Espaço A3, pelo Coordenador Edmarcius Carvalho Novaes.</p> <p>20:00 – Exposição sobre os tipos de acessibilidades metodológica, física e atitudinal, com as professoras Adelice Bicalho, Adriana Portugal e Hélica Contin.</p> <p>20:30 - Encerramento</p> |

## PROGRAMAÇÃO - 11 de fevereiro de 2022

| <b><u>MANHÃ (9h às 11h)</u></b>   | <b><u>NOITE (19h às 21h)</u></b>  |
|---|---|
| <p>09:00 - Acolhida com a professora Adelice Bicalho</p> <p>09:10 - Exposição de vídeo com depoimento da aluna Larissa Miranda sobre o atendimento recebido no Espaço A3</p> <p>09:20 - Apresentação da proposta do dia, com o Prof. Edmarcius Carvalho</p> | <p>19:00 - Acolhida com a professora Adelice Bicalho</p> <p>19:10 - Exposição de vídeo com depoimento da aluna Larissa Miranda sobre o atendimento recebido no Espaço A3</p> <p>19:20 - Apresentação da proposta do dia, com o Prof. Edmarcius Carvalho</p> |

|   |   |
|---|---|
| <p>09:30: Divisão dos participantes em 3 grupos e realização de dinâmica sobre os tipos de acessibilidade atitudinal, física e metodológica, com:</p> <p>09:40 – Exposição de vídeos institucionais sobre os tipos de acessibilidades na Universidade</p> <p>10:00 - Preenchimento e discussão dos formulários via <i>google forms</i> sobre as acessibilidades existentes nos cursos</p> <p>10:30 - Preenchimento e discussão dos formulários via <i>google forms</i> sobre as acessibilidades em projetos de ensino, pesquisa e extensão nos cursos</p> <p>11:00 - Avaliação do evento e encerramento</p> | <p>19:30: Divisão dos participantes em 3 grupos e realização de dinâmica sobre os tipos de acessibilidade atitudinal, física e metodológica, com:</p> <p>19:40 – Exposição de vídeos institucionais sobre os tipos de acessibilidades na Universidade</p> <p>20:00 - Preenchimento e discussão dos formulários via <i>google forms</i> sobre as acessibilidades existentes nos cursos</p> <p>20:30 - Preenchimento e discussão dos formulários via <i>google forms</i> sobre as acessibilidades em projetos de ensino, pesquisa e extensão nos cursos</p> <p>21:00 - Avaliação do evento e encerramento</p> |
|---|---|

## REGISTROS DO EVENTO

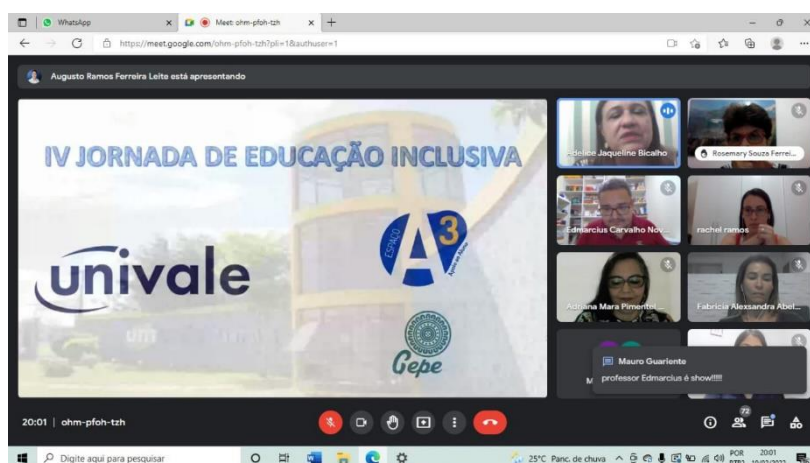

### Universidade Vale do Rio Doce Governador Valadares/MG

Campus Armando Vieira  
Rua Juiz de Paz José Lemos, 695  
Vila Bretas - CEP: 35030-260

Campus Antônio Rodrigues Coelho  
Rua Israel Pinheiro, 2000  
Universitário - CEP: 35020-220

### Missão:

Construir e compartilhar o conhecimento por meio da formação de profissionais competentes, éticos e comprometidos com o desenvolvimento humano e regional.

### Visão:

Ser referência como instituição educacional inovadora, comunitária e inclusiva.

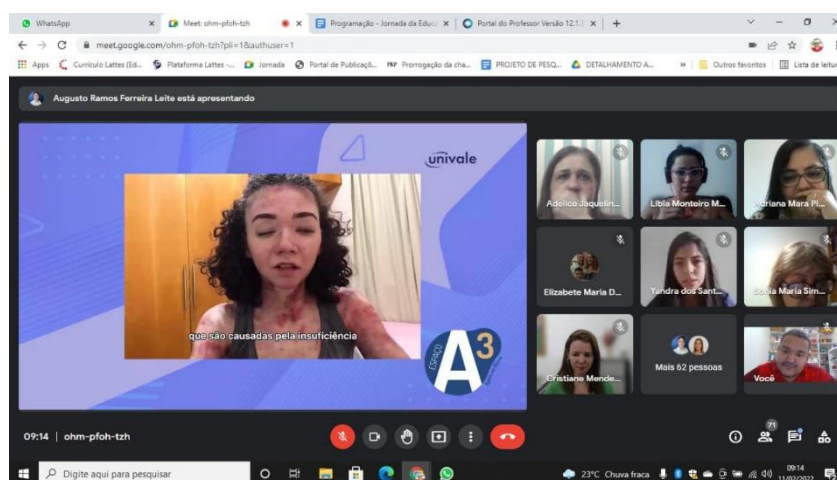
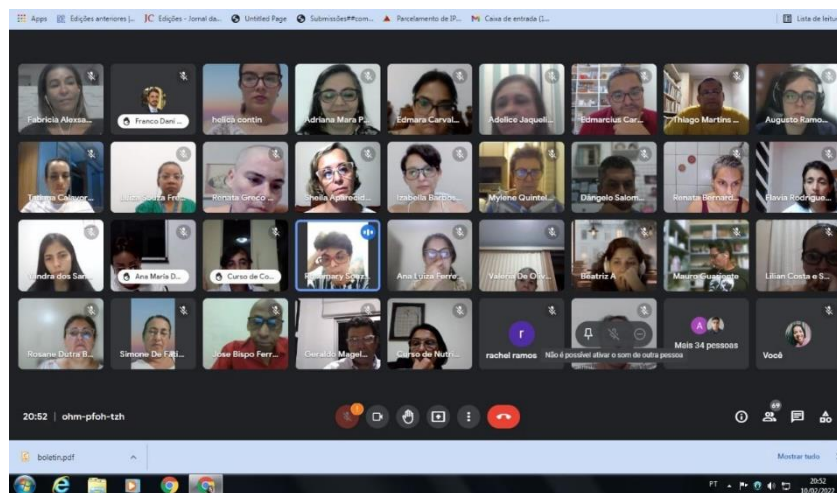
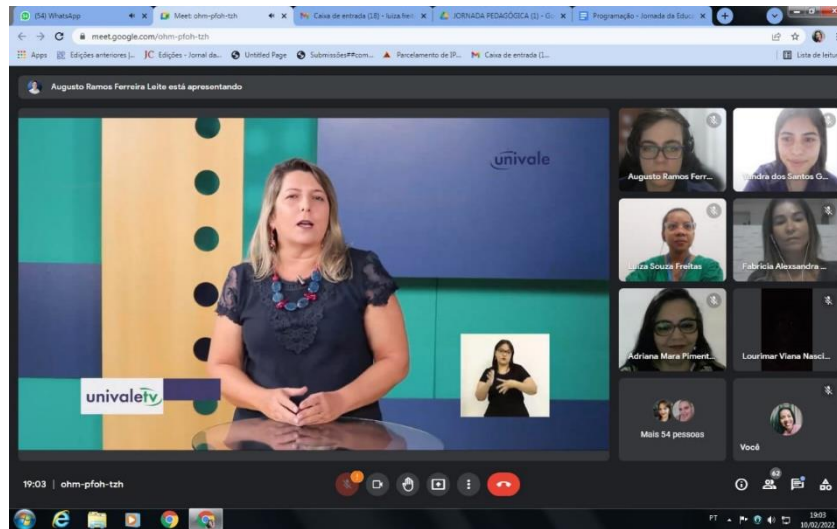

**Universidade Vale do Rio Doce  
 Governador Valadares/MG**

Campus Armando Vieira  
 Rua Juiz de Paz José Lemos, 695  
 Vila Bretas - CEP: 35030-260

Campus Antônio Rodrigues Coelho  
 Rua Israel Pinheiro, 2000  
 Universitário - CEP: 35020-220

**Missão:**

Construir e compartilhar o conhecimento por meio da formação de profissionais competentes, éticos e comprometidos com o desenvolvimento humano e regional.

**Visão:**

Ser referência como instituição educacional inovadora, comunitária e inclusiva.



**Universidade Vale do Rio Doce  
Governador Valadares/MG**

Campus Armando Vieira  
Rua Juiz de Paz José Lemos, 695  
Vila Bretas - CEP: 35030-260

Campus Antônio Rodrigues Coelho  
Rua Israel Pinheiro, 2000  
Universitário - CEP: 35020-220

**Missão:**

Construir e compartilhar o conhecimento por meio da formação de profissionais competentes, éticos e comprometidos com o desenvolvimento humano e regional.

**Visão:**

Ser referência como instituição educacional inovadora, comunitária e inclusiva.

## MATERIAL DE DIVULGAÇÃO



espacoa3univale • Segundo  
Univale

espacoa3univale Estão abertas as inscrições para os professores da Univale participarem da IV Jornada de Educação Inclusiva, a ser realizada nos dias 10 e 11/02/2022. As inscrições vão até o dia 5 de dezembro. O link encontra-se no comunicado enviado e-mail institucional.

Editado · 17 sem

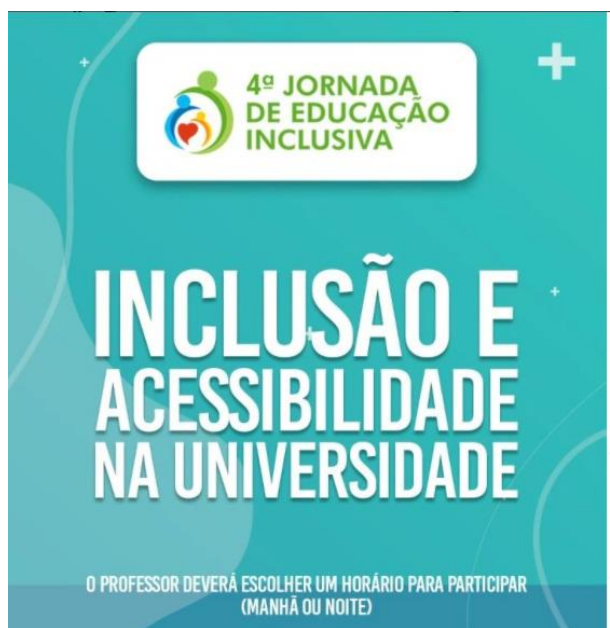

espacoa3univale • Segundo  
Univale

espacoa3univale Nesta quinta e sexta-feira os professores da @univalegv participarão da IV Jornada de Educação Inclusiva, organizado pelo Espaço A3 e o GEPE da Univale.

Teremos o lançamento e apresentação do Plano Institucional de Inclusão e Acessibilidade da Univale, pensando nas políticas de ensino, pesquisa e extensão.

Os professores devem escolher um horário (manhã ou noite) e acessar o link do Google Meet enviado para seu e-mail institucional.

Editado · 7 sem



### Universidade Vale do Rio Doce Governador Valadares/MG

Campus Armando Vieira  
Rua Juiz de Paz José Lemos, 695  
Vila Bretas - CEP: 35030-260

Campus Antônio Rodrigues Coelho  
Rua Israel Pinheiro, 2000  
Universitário - CEP: 35020-220

### Missão:

Construir e compartilhar o conhecimento por meio da formação de profissionais competentes, éticos e comprometidos com o desenvolvimento humano e regional.

### Visão:

Ser referência como instituição educacional inovadora, comunitária e inclusiva.



Jornada de Educação Inclusiva tem data marcada

Matéria da Univale TV sobre a Jornada – Link:  
<https://www.youtube.com/watch?v=Qo1-jh29OXc>



Univale lança plano de acessibilidade

39 visualizações...



9



NÃO  
GOSTEI



COMPARTILHAR



SALVAR



## Universidade Vale do Rio Doce Governador Valadares/MG

Campus Armando Vieira  
Rua Juiz de Paz José Lemos, 695  
Vila Bretas - CEP: 35030-260

Campus Antônio Rodrigues Coelho  
Rua Israel Pinheiro, 2000  
Universitário - CEP: 35020-220

## Missão:

Construir e compartilhar o conhecimento por meio da formação de profissionais competentes, éticos e comprometidos com o desenvolvimento humano e regional.

## Visão:

Ser referência como instituição educacional inovadora, comunitária e inclusiva.



Univale lança plano de acessibilidade

Matéria da Univale TV sobre o Lançamento do Plano de  
Acessibilidade e Inclusão da Univale

<https://www.youtube.com/watch?v=p7x7cQXy0yA>

**Universidade Vale do Rio Doce  
Governador Valadares/MG**

Campus Armando Vieira  
Rua Juiz de Paz José Lemos, 695  
Vila Bretas - CEP: 35030-260

Campus Antônio Rodrigues Coelho  
Rua Israel Pinheiro, 2000  
Universitário - CEP: 35020-220

**Missão:**

Construir e compartilhar o conhecimento por meio da formação de profissionais competentes, éticos e comprometidos com o desenvolvimento humano e regional.

**Visão:**

Ser referência como instituição educacional inovadora, comunitária e inclusiva.